PÉCSELY

KÖZSÉG

TELEPÜLÉSRENDEZÉSI ESZKÖZEI

TELEPÜLÉSSZERKEZETI TERV

részleges módosítás

É

M 1 : 10 000

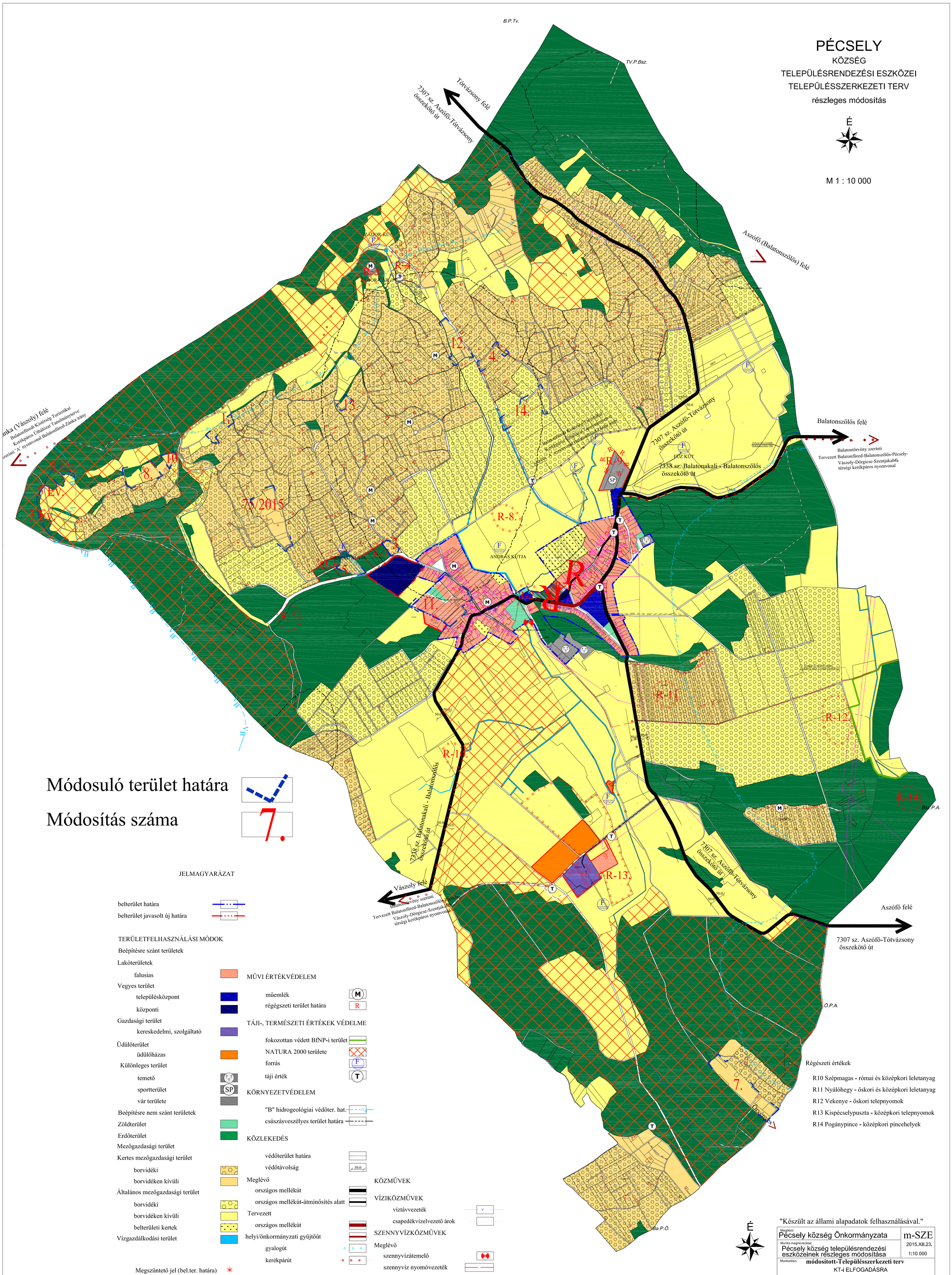

Módosuló terület határa

Módosítás száma

JELMAGYARÁZAT

belterület határa

belterület javasolt új határa

TERÜLETFELHASZNÁLÁSI MÓDOK

Beépítésre szánt területek

Lakóterületek

falusias

Vegyes terület

településközpont

központi

Gazdasági terület

kereskedelmi, szolgáltató

Üdülőterület

üdülőházas

Különleges terület

temető

sportterület

vár területe

Beépítésre nem szánt területek

Zöldterület

Erdőterület

Mezőgazdasági terület

Kertes mezőgazdasági terület

borvidéki

borvidéken kívüli

Általános mezőgazdasági terület

borvidéki

borvidéken kívüli

belterületi kertek

Vízgazdálkodási terület

Megszüntető jel (bel.ter. határa)

MŰVI ÉRTÉKVÉDELEM

műemlék

régészeti terület határa

TÁJI-, TERMÉSZETI ÉRTÉKEK VÉDELME

fokozottan védett BfNP-i terület

NATURA 2000 területe

forrás

táji érték

KÖRNYEZETVÉDELEM

"B" hidrogeológiai védőter. hat.

csúszásveszélyes terület határa

KÖZLEKEDÉS

védőterület határa

védőtávolság

Meglévő

országos mellékút

országos mellékút-átmínősítés alatt

Tervezett

országos mellékút

helyi/önkormányzati gyűjtőút

gyalogút

kerékpárút

KÖZMŰVEK

VÍZIKÖZMŰVEK

víztávvezeték

csapedékvízelvezető árok

SZENNYVÍZKÖZMŰVEK

Meglévő

szennyvízátemelő

szennyvíz nyomóvezeték

Régészeti értékek

R10 Szépmagas - római és középkori leletanyag

R11 Nyálóhegy - őskori és középkori leletanyag

R12 Vekenye - őskori telepnyomok

R13 Kispécselypuszta - középkori telepnyomok

R14 Pogánypince - középkori pincehelyek

"Készült az állami alapadatok felhasználásával."

É

Megbízó: Pécsely község Önkormányzata	m-SZE 2015.XII.23.
Munka megnevezése: Pécsely község településrendezési eszközeinek részleges módosítása	1:10 000
Munkarész: **módosított-Településszerkezeti terv** KT-i ELFOGADÁSRA	
Közlekedéstervezés: **Sturcz Mihály** TR-k-T/19-0117 okl. építőmérnök	Felelős tervező: **Németh Ferenc** okl. építészmérnök településrendezési vezető tervező TT-1 19-0221
Planteus Kft. 8273 Monoszló, Fő út 23. tel.:06-87-469-209; E-mail: planteus@planteus.hu	